

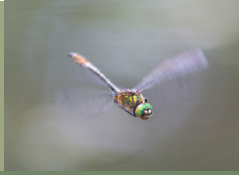

FICHE RETOUR D'EXPÉRIENCE



⇒ [TÉLÉCHARGEZ LA NOTICE POUR REMPLIR CETTE FICHE EN CLIQUANT ICI](#) ←

TITRE :

CATÉGORIE DE RETOUR D'EXPÉRIENCE :

Si «autre», merci de donner des précisions ci-dessous :

NOM DE LA STRUCTURE PORTEUSE DU PROJET :

ÉCHELLE DU PROJET :

LOCALISATION :

Si «localisé sur un site», merci de préciser lequel.

PRÉSENTATION SYNTHÉTIQUE DE LA STRUCTURE PORTEUSE (150 MOTS MAXI) :

CONTEXTE ET ENJEUX DU PROJET (150 MOTS MAXI) :

OBJECTIFS DU PROJET (100 MOTS MAXI) :

ANNÉE DE RÉALISATION :

LE PROJET PAS À PAS (500 MOTS MAXI) :

MOYENS HUMAINS ET MATÉRIELS (150 MOTS MAXI) :

RÉGLEMENTATION À PRENDRE EN COMPTE (100 MOTS MAXI) :

BUDGETS & FINANCEMENTS MOBILISÉS :

PARTENAIRES DU PROJET (S'IL Y EN A) :

LES RÉUSSITES DU PROJET (150 MOTS MAXI) :

LES DIFFICULTÉS DU PROJET (150 MOTS MAXI) :

POINTS DE VIGILANCE ET INFORMATIONS À PRENDRE EN COMPTE POUR DES ACTIONS SIMILAIRES (150 MOTS MAXI) :

CHIFFRES CLÉS :

CONTACTS :

LA OU LES STRUCTURES QUI ONT MENÉ L'ACTION :

NOM DE LA STRUCTURE :

ADRESSE MAIL :

LIEN VERS LE SITE INTERNET :

NOM DE LA STRUCTURE :

ADRESSE MAIL :

LIEN VERS LE SITE INTERNET :

NOM DE LA STRUCTURE :

ADRESSE MAIL :

LIEN VERS LE SITE INTERNET :

LES STRUCTURES QUI ONT MENÉ DES ACTIONS SIMILAIRES :

NOM DE LA STRUCTURE :

ADRESSE MAIL :

LIEN VERS LE SITE INTERNET :

NOM DE LA STRUCTURE :

ADRESSE MAIL :

LIEN VERS LE SITE INTERNET :

NOM DE LA STRUCTURE :

ADRESSE MAIL :

LIEN VERS LE SITE INTERNET :

NOM DE LA STRUCTURE :

ADRESSE MAIL :

LIEN VERS LE SITE INTERNET :

Les photos ou illustrations (3 ou 4 images de taille 4 MO maximum) seront à déposer en même temps que le **formulaire de retour d'expérience rempli** (ce document) et le **logo de votre structure** dans la zone de dépôt disponible sur le site internet du PRAM Normandie.

[CLIQUEZ ICI](#)

MERCI POUR VOTRE RETOUR !